

Relatório de gestão 2023

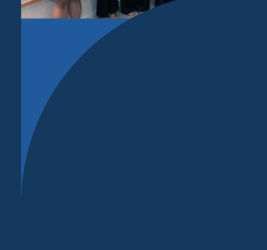

FICHA TÉCNICA



Elaboração

Patrícia Paiva Pereira

Gisleide Pereira

Nathali Abreu

Revisão

Patrícia Paiva Pereira

Projeto gráfico

Matheus Ponte

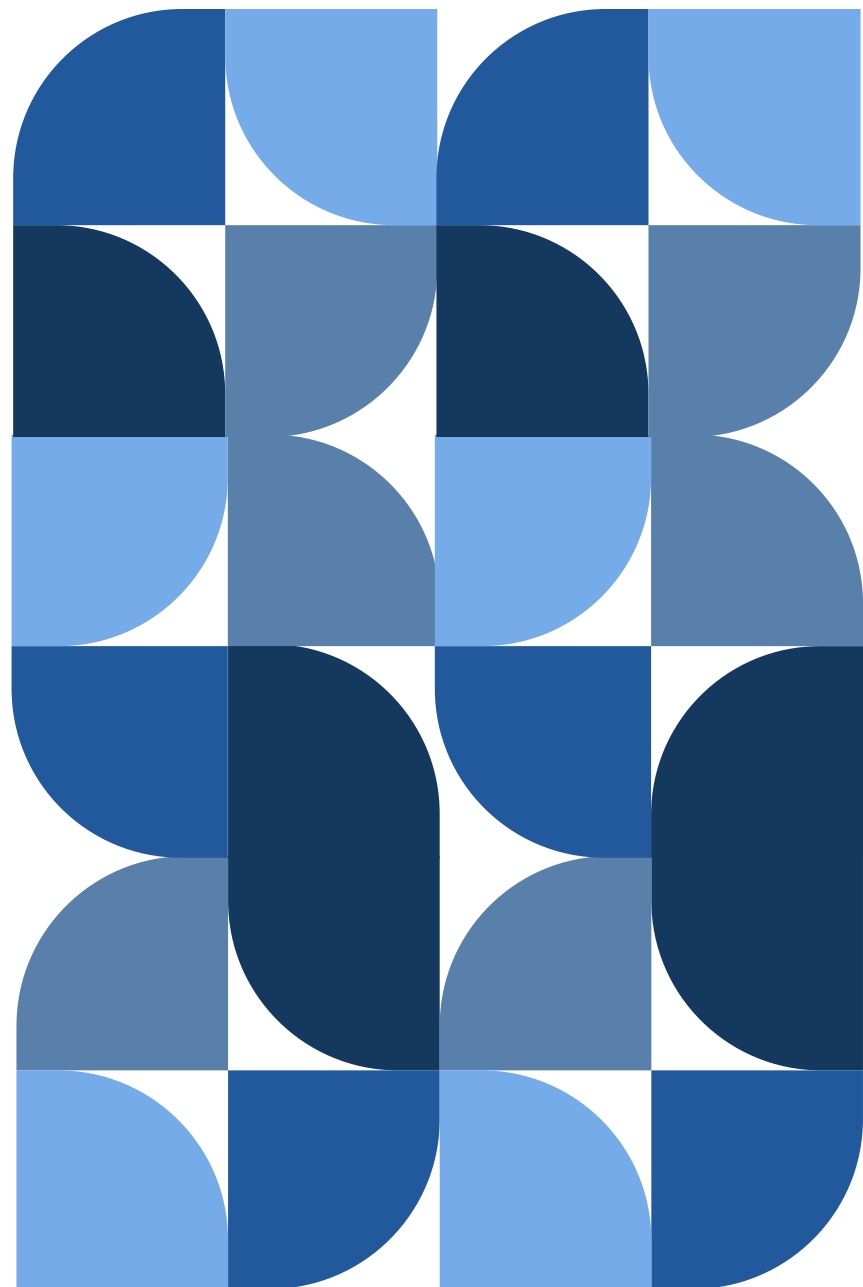

Sumário



SOBRE NÓS	4
PARA QUEM FAZEMOS	4
GESTÃO 2022-2023	5
2023 EM NÚMEROS	6
DESTAQUES DO ANO	8
Juntos somos mais fortes: Visita do presidente na sede da ProEpi	9
Primeiro encontro de sócios	9
Reuniões com parceiros	9
Bate-papo com os associados	12
Capacitações e projetos	13
Novo curso para os sócios	13
5ª turma EpiCV	13
Nossos novos projetos	14
Participação em eventos	17
Sócios no MedTrop	17
ProEpi na TEPHINET	18
PARCERIAS	21
MISSÕES HUMANITÁRIAS	21
Lojinha	22
Novos produtos para todos os Epis	25
Esteve na sede	25
Financeiro	27
Voluntários	32
AGRADECIMENTOS	33
Fale conosco	34

Sobre nós



A Associação Brasileira de Profissionais de Epidemiologia de Campo (ProEpi) é uma organização sem fins lucrativos com o propósito de capacitar e apoiar os profissionais comprometidos com a vigilância em saúde para construir uma rede em prol da saúde pública.

Nossa rede nasceu em 25 de abril de 2014 e desde então, buscamos o desenvolvimento e fortalecimento de capacidades de profissionais da saúde ao redor do mundo. Atualmente, construímos mais de 34 cursos que já alcançaram quase 25 mil profissionais de 28 países e cerca de 3 mil cidades brasileiras.

Através de parcerias, desenvolvemos projetos nas diversas áreas da saúde pública. Atualmente, trabalhamos com dezenas de indivíduos e instituições com ou sem financiamento, buscando melhorar a vigilância em saúde e fornecer soluções exemplares e sustentáveis.

Para quem fazemos



Qualquer profissional que trabalhe para cuidar da saúde da população pode participar da nossa rede. Se você se identifica com a nossa causa e quer estar em boa companhia, estamos prontos para te receber!

Conheça mais sobre a ProEpi:
<https://proepi.org.br/>

Fale conosco



proepi.associacao@gmail.com

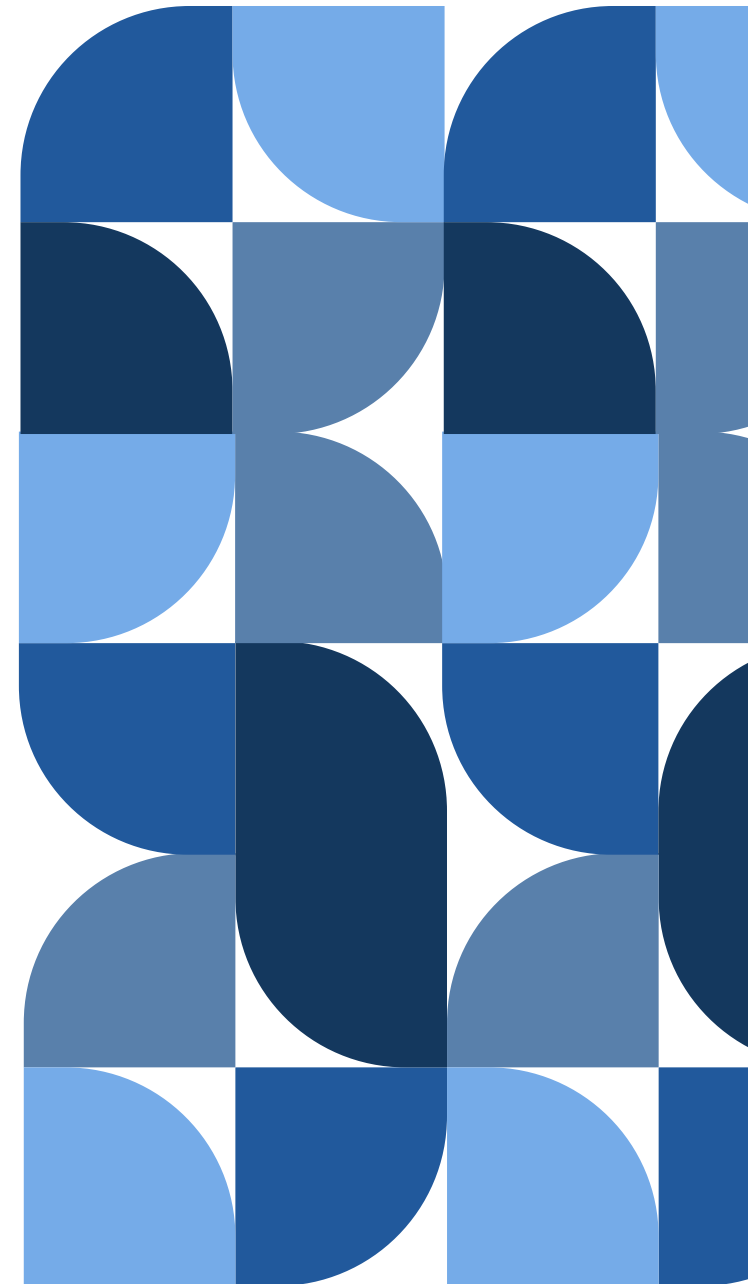

Gestão 2022 - 2023

Confira quem está por trás de nossa rede!

PRESIDÊNCIA



Sergio Beltrão

Professor universitário, responsável pelas cadeiras de Epidemiologia e Saúde Baseada em Evidências na UFPA de Altamira - PA

CONSELHO DIRETIVO



Ana Rita Cardoso

Enfermeira epidemiologista; consultora do EpiSUS Fundamental no Ceará



Alexandre Menezes

Gestor de Organização Social voltada para a causa da hanseníase e doenças tropicais negligenciadas.



André Freitas

Professor de Epidemiologia e Bioestatística na Faculdade de Medicina São Leopoldo Mandic de Campinas.



Aymee Medeiros

Coordenadora do Projeto Multicêntrico Internacional de profilaxia pós-exposição para hanseníase PEP ++, na NRH (Netherlands Hanseniasis Relief) Brasil.



Bruna Magda

Atua na coordenação pedagógica do Curso de Aperfeiçoamento EpiSUS Fundamental do Ceará.



Gilton Almada

Coordenador do CIEVS Estadual



Sergio Beltrão

Professor universitário, responsável pelas cadeiras de Epidemiologia e Saúde Baseada em Evidências na UFPA de Altamira - PA



Kellyn Calvalcante

Assessora Técnica da Vigilância Epidemiológica da Secretaria da Saúde do Estado do Ceará.



Marcela Santos

Coordenadora técnica da Sala de Situação de Saúde da Universidade de Brasília e Professora Voluntária da Universidade de Brasília.

CONSELHO FISCAL



Maria Cristina Willemann

Coordenadora Técnica e do Apoio Descentralizado do Conselho de Secretarias Municipais de Saúde de Santa Catarina.



Jonas Brant

Professor de saúde coletiva na Universidade de Brasília.



Érika Rossetto

Assessora Residentes para o FETP de Moçambique

SECRETARIA EXECUTIVA



Patrícia Paiva

Secretária executiva
Sanitarista e coordenadora de projetos da **ProEpi**.



Sarah Mendes D'Angelo

Secretária executiva adjunta
Enfermeira, epidemiologista na Escola de Saúde Pública do Ceará (ESP/CE).

2023

EM NÚMEROS



Quantos anos
de existência?

9 anos

Quantos sócios?

442

Quantos sócios
novos?

83

Quantos sócios
permaneceram
conosco?

111

Quantos
voluntários?

+30

Quantas
vendas na
Lojinha virtual?

61 vendas

Quantas
pessoas foram
capacitadas
em 2023?

Inscritos esse ano e
certificados emitidos

**+1.600
certificados**

Sessões ao vivo
do Echo?

4 Sessões

Quantos inscritos
nas Sessões ao vivo?

804 inscritos

Quantas missões
da GOARN?

1

Participação
em eventos

4

Quantos cursos
foram lançados?

1

Quantos podcasts
foram lançados?

8

DESTAQUES DO ANO



2023 será mesmo um ano para recordar: tivemos **83 novos sócios** (sem contar as renovações), **maior número desde a nossa fundação.**

Gostaríamos de agradecer a todos que acreditam e investem no nosso trabalho. São vocês que nos motivam a oferecer sempre o melhor!

Agora, uma pequena retrospectiva:



Juntos somos mais fortes!

Visita do presidente na sede da **ProEpi**

Para quem ainda não conhece, nosso presidente se chama Sérgio Beltrão e é bem a cara da diversidade da **ProEpi**: dentista de formação, que se apaixonou pela epidemiologia observando as necessidades das pessoas e se



especializou em ciência de dados e em epidemiologia, matéria da qual é professor no curso de medicina na Universidade Federal do Pará (UFPA). É brasileiro, residente de Altamira (Belém); se associou à **ProEpi** em 2018 e foi eleito para o conselho diretivo da ProEpi em 2020; foi eleito presidente interino em fevereiro de 2022 e empossado no mesmo ano, e seu exercício durará até março de 2024. Em abril deste ano, tivemos a visita dele à nossa sede, localizada em Brasília.

Primeiro encontro dos sócios **ProEpi**

No dia 19 de abril de 2023, tivemos o prazer de conhecer nossos sócios mais de perto com um encontro presencial com os associados que são ou estiveram em Brasília. Essa foi a primeira vez

que fizemos uma reunião presencial e com certeza repetiremos outras vezes!

É sempre um prazer estar perto de quem nos faz crescer.



Em pé, da direita para a esquerda: Edenilo Barreira, Veruska Maia, Lurdes & Guilherme Duarte, Gisleide Pereira, Sarah Mendes, Patrícia Paiva, Sérgio Beltrão, Pedro Presta, Lígia Cantarino, Náthali Abreu e Cristina Fontenele; Agachados, da direita para a esquerda: Matheus Ponte, Pedro, Jonas Brant & Isa.

REUNIÕES COM PARCEIROS



Um pouquinho de algumas reuniões com a finalidade de estreitar parcerias com instituições.

Agência de Cooperação Internacional do Japão | JICA

Participaram da reunião:
Sr. Issei Aoki, Representante
Sênior, Sra. Christiane Hatano,
Coordenadora de Projetos, a Sra.
Hiromi Takemoto, Coordenadora
de Projetos, a Sra. Erica Hieda,
Coordenadora NGO-JICA Japan
Desk Brazil (on-line), Sérgio
Beltrão (ProEpi), Patrícia Paiva
(ProEpi) e Sarah Mendes (ProEpi).



A reunião, que aconteceu no
escritório do JICA em Brasília, teve
como objetivo apresentar a **ProEpi**
e buscar trabalhos colaborativos.



Parceria SVSA/MS e ProEpi

A reunião contou com a
participação de Márcio Garcia
(Diretor do Departamento de
Emergências em Saúde Pública),
Edenilo Barreira (VIGIAR/MS)
e João Cavalcante (Coordenador
de resposta a emergências);
representando a **ProEpi** estiveram

presentes o presidente, Sérgio
Beltrão, a Diretora Executiva
Patrícia Paiva e a gestora de
projetos Sarah Mendes, propondo
parcerias para projetos, eventos e
atividades conjuntas.

OPAS e ProEpi

Participantes: Alexander Rosewell
(Coordenador de Vigilância,
Preparação e Resposta a
Emergências e Desastres
da OPAS) e Rodrigo Frutuoso
(Consultor Nacional na Unidade
Técnica de Vigilância, preparação e
resposta à emergências e desastre
da OPAS); representando a **ProEpi**,
estiveram presentes o presidente,
Sérgio Beltrão, a Diretora
Executiva Patrícia Paiva e a
gestora de projetos Sarah Mendes.

A reunião aconteceu na sede da OPAS, em Brasília, e buscou apresentar o portfólio de cursos e projetos da **ProEpi**, além de apresentar nossa trajetória e experiências.



Fotos acima: Registros da visita da ProEpi à sede da OPAS. Na foto, Sergio Beltrão, Presidente; Patrícia Paiva, diretora-executiva e Sarah Mendes, Secretária-executiva adjunta.

Sala de Situação de Saúde da Universidade de Brasília, ProEpi e a Secretária de Saúde de Jataí.

Participaram da reunião: Christiane Givisiez (sócia **ProEpi** e profa UFJ), Adriana Batista (Diretora Administrativa da Secretaria Municipal de Saúde de Jataí), Andryelle Freitas, Araceli Rezende (Secretária Municipal de Saúde de Jataí), Jonas Brant (SDS/UNB), Mariana Ferreira (SDS/UNB), Milena Marra (SDS/UNB), Sérgio Beltrão (**ProEpi**) e Patrícia Paiva (**ProEpi**). A sócia Christiane Givisiez, interessada em implementar uma Sala de Situação em Jataí, veio conhecer a Sala de Situação da Universidade de Brasília.

Foram apresentados os principais objetivos e experiências exitosas, além da sua estrutura e instalações. A **ProEpi** se propôs

a apoiar, principalmente na capacitação dos profissionais de Jataí, com os cursos EAD.

Banco Interamericano de Desenvolvimento (BID) e ProEpi



Participaram dessa reunião: Márcia Rocha (Especialista Líder em Saúde Saúde e Proteção Social no BID), Sérgio Beltrão, Patrícia Paiva e Sarah Mendes.

Apresentamos nossos cursos e projetos, e há grandes chances de parcerias para tradução dos nossos cursos para as línguas espanhola e inglesa, a fim de contemplar toda América Latina.

Bate-papo com os associados

Neste ano começamos a conhecer mais sobre nossos sócios. Por meio de um bate-papo virtual, cada um contou um pouco sobre a sua história e trajetória profissional. As histórias que tiveram sua divulgação autorizada, viraram podcast.

Parafraseando nosso sócio Yago Matos, “Quem é você na fila do SUS?” Vem conferir.



O primeiro convidado, foi o sócio Yago Matos, associado há 1 ano, recebeu um pouco da sua ex-

periência de trabalho no Vale do Javari. O produto dessa conversa está disponível em nossos canais, em diversos formatos: [reels](#) e [podcast](#).



O nosso segundo entrevistado foi o sócio, Luiz Mota, associado há 3 anos! Conversamos sobre formação em Epidemiologia, experiências na Vigilância Municipal e colaborações entre municípios e outros entes federativos.

Confira o reels do bate-papo e na íntegra no [ProEpiCast!](#)

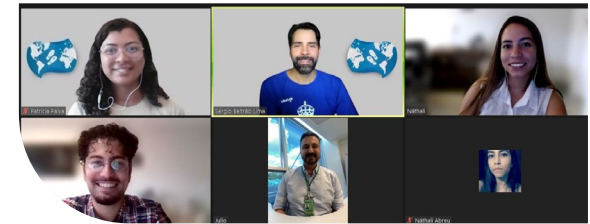

Tivemos a oportunidade de falar também com o Julio Colpo, sócio fundador da **ProEpi**, que conversou conosco sobre sua atuação na Vigilância de Portos, Aeroportos e Fronteiras enquanto funcionário de carreira da ANVISA. Esse conteúdo está disponível nas nossas Redes Sociais, com MUITAS informações sensacionais e importantíssimas sobre esse campo de atuação da Epidemiologia.

A conversa está disponível no [ProEpiCast!](#)

CAPACITAÇÕES E PROJETOS



Novo curso para os sócios



Análise de Indicadores de Saúde

Lançamos este ano, o curso de Análise de Indicadores de Saúde, que busca a capacitação de profissionais quanto à elaboração, monitoramento e avaliação dos indicadores de saúde.

5ª turma EpiCV



Dia 5 de junho teve início a 5ª turma do Programa de Treinamento em Epidemiologia de Campo de Cabo Verde. Contamos com o apoio dos sócios Gilton Almada e Sarah Mendes para ministrar aulas e realizar oficinas com o objetivo de capacitar os profissionais para promover uma resposta eficiente às emergências de saúde pública e situações de surtos no país.

Project ECHO

Esse ano fizemos quatro encontros do “Compartilhando saberes”.



A primeira sessão, cujo tema foi “Vigilância em Saúde Ambiental: Caso de intoxicação exógena no Marajó”, teve 114 inscritos;

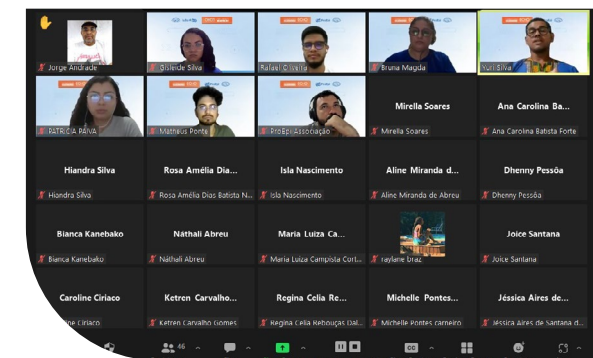

A segunda sessão, de tema “**Vigilância Epidemiológica Hospitalar**”, contou com 158 inscritos.

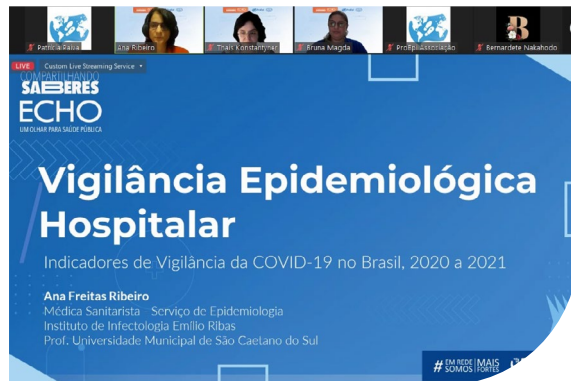

A terceira, de tema “**Programa de controle de vetores, o papel do ACE em sua reavaliação e alcance das metas do PQVAS**”, 302 inscritos.

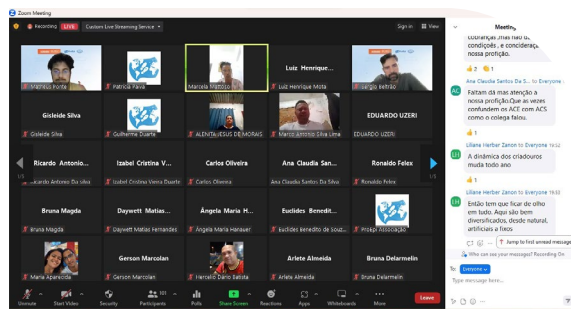

E, a última, “**Vigilância sob nova ótica: vigilância de eventos de importância em saúde pública**”, 230 inscritos.

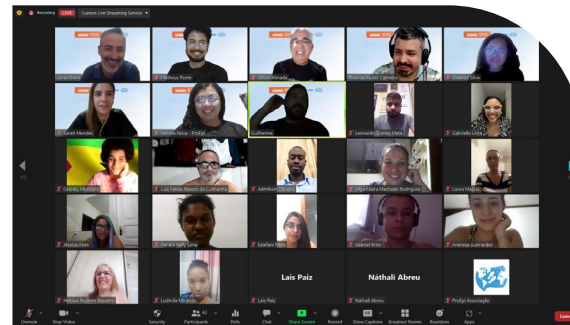

NOSSOS PROJETOS

Boletim de Saúde Pública de Cabo Verde

Em parceria com a Associação Brasileira de Profissionais de Epidemiologia de Campo do Brasil (**ProEpi**), com a consultoria do Centers for Disease Control

and Prevention (CDC), o financiamento do Bloomberg Philanthropies, o Instituto Nacional de Saúde Pública de Cabo Verde implementou o boletim de saúde pública. Esse boletim tem como objetivo divulgar informação científica de importância nacional e internacional enquadrada na abordagem Uma Só Saúde para reforçar o Sistema Nacional de Saúde, subsidiar a tomada de decisão e formulação de políticas de saúde pública visando a melhoria da qualidade de vida da população cabo-verdiana.

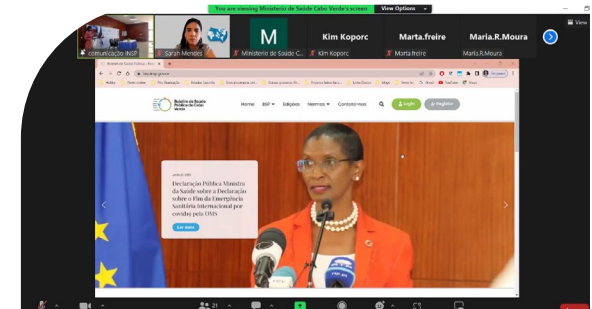

Essa parceria destinou esforços para fortalecer FETP frontline (EpiCV), programa existente país desde junho de 2021, e estruturar

o primeiro Boletim de Saúde com apoio dos egressos do EpiCV, e conseqüentemente, promover melhorias e implementações no site do INSP que servirá de repositório para os produtos dos egressos e para compartilhamento de boletins e informes relacionados ao FETP. No dia 22 de junho ocorreu o lançamento no Ministério da Saúde de Cabo Verde, do primeiro boletim elaborado e publicado por meio dessa parceria, com participação de gestores da saúde do país e representando a **ProEpi**, Sarah Mendes, vice-diretora da instituição.



[Saiba mais sobre o projeto!](#)

Guardiões da Saúde - Líderes Comunitários



O Projeto Guardiões da Saúde – Líderes Comunitários tem como objetivo o desenvolvimento de um sistema de vigilância baseado em eventos (VBE) com o envolvimento específico e ativo de líderes comunitários.

Frente ao desafio da sustentabilidade na implementação da VBE de base comunitária a longo prazo, a proposta dessa pesquisa é investigar a viabilidade desse método de vigilância e se o envolvimento dos líderes comunitários na concepção do sistema de reporte de dados, desde o início, pode ajudar a incorporá-lo na vigilância em saúde local.

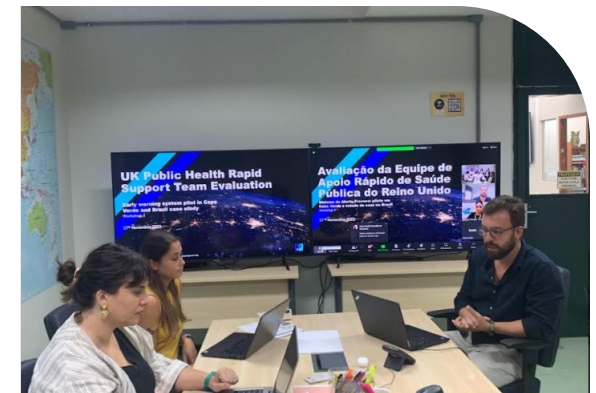

O Guardiões da Saúde – Líderes Comunitários é coordenado pela Associação Brasileira de Profissionais de Epidemiologia de Campo (**ProEpi**), em parceria com a Sala de Situação de Saúde

da Universidade de Brasília (SDS UnB), o Instituto Nacional de Saúde Pública de Cabo Verde e a UK Public Health Rapid Support Team (UK-PHRST).

Saiba mais sobre o projeto [aqui](#)



Workshop em Cabo Verde



Workshop no Brasil

Durante a última semana de novembro, tivemos workshops de avaliação do projeto e a parceria com a UK Public Health Rapid Support Team. As atividades foram coordenadas pela empresa Ipsos em conjunto com a **ProEpi** e a SDS.

De novembro a dezembro de 2023, foram realizados workshop com lideranças comunitárias do Brasil e de Cabo Verde.

Comunidade de Prática:
Fortalecimento da coleta, análise e comunicação de dados de saúde em países africanos de língua portuguesa

O projeto busca o aperfeiçoamento da iniciativa do Boletim Nacional de Saúde Pública (BSP) de Cabo Verde e Guiné-Bissau, que ocorreu de 2022 a 2023, tendo como objetivo melhorar a

qualidade do dado e da informação para o público externo. Por isso, esse projeto buscará construir uma comunidade de prática autossustentável para fortalecer a formação dos profissionais de saúde de ambos os países. Espera-se que, futuramente, a comunidade de prática e a continuidade do BSP possa colaborar na melhoria da qualidade dos dados, fomentar análises epidemiológicas robustas que subsidiarão na formulação de políticas públicas de saúde e na redução da incidência de doenças preveníveis bem como a detecção precoce oportuna de surtos e epidemias.

O projeto é coordenado pela Associação Brasileira de Profissionais de Epidemiologia de Campo (**ProEpi**), o Instituto Nacional de Saúde Pública (INSP) de Cabo Verde, o Instituto Nacional de Saúde Pública (INASA) da Guiné Bissau, o

Ministério de Saúde dos respectivos países com apoio do Centers for Disease Control and Prevention - CDC de Atlanta e a Vital Strategies.

Conheça os projetos da ProEpi! Acesse [aqui](#).

PARTICIPAÇÃO EM EVENTOS

Encontro Colaborativo do Brasil no dia 18 de abril - ECHO

A **ProEpi** é parceria do ECHO desde 2020 e neste ano fomos convidados a participar da coordenação do Primeiro Encontro Colaborativo do Brasil no dia 18 de abril. Participaram da sessão 10 hubs com 8

apresentações excelentes onde pudemos nos atualizar sobre os programas ECHO e continuarmos nosso propósito de colaboração.



Saiba mais sobre o projeto! Acesse [aqui](#).

Sócios ProEpi no MedTrop



O 58º Congresso da Sociedade Brasileira de Medicina Tropical, MedTrop, ocorreu em Salvador, Bahia, no período de 10 a 13 de setembro de 2023. O tema central foi “Desafios para a

medicina tropical no século XXI: como enfrentá-los?” e vários de nossos sócios estiveram lá apresentando seus trabalhos.



(Acima) Apresentação de nossa associada Veruska Maia no Medtrop com o tema “Implantação da Notificação de Doença de Chagas Crônica”.



(Acima) Apresentação de nossa associada **Rafaella Albuquerque** no Medtrop com o tema “Instrumento de vigilância para o monitoramento de vetores”.

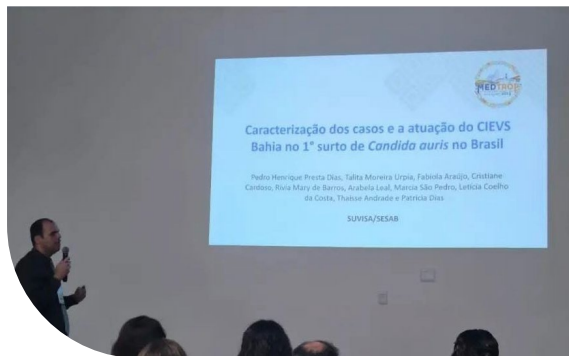

(Acima) Apresentação de nosso associado **Pedro Presta** no Medtrop com o tema “Caracterização dos casos e a atuação do CIEVS Bahia no 1º surto de *Candida auris* no Brasil”.

Algumas participações que nos foram confirmadas: **Ana Paula Medeiros Pereira, Gilton Almada, Felipe Lopes, Vivian**



(Acima) Apresentação de nosso associado **Felipe Lopes** no Medtrop com o tema “Implementação da estratégia de rastreamento de contatos com o uso do Go.data no Brasil”.

da Silva Gomes, Veruska Maia, Pedro Presta Dias, Rafaella Albuquerque e Silva, Kellyn Cavalcante e Tereza Messora.

*Parabenizamos a todos e, especialmente, nosso associado **Pedro Presta**, cujo trabalho recebeu menção honrosa. Ficamos muito felizes com as conquistas de vocês!*

ProEpi na TEPHINET



Membros da Diretoria da **ProEpi** foram convidados para a 2ª reunião da Rede Lusófona dos Programas de Treinamento em Epidemiologia de Campo que ocorreu durante o evento.



A diretora executiva da **ProEpi**, **Patrícia Paiva**, se encontrou com **Augusto Lopez**, representante do CDC de Atlanta, e também com a **Dra. Maria da Luz**, presidente do Instituto Nacional de Saúde Pública de Cabo Verde, de quem recebeu uma placa em

reconhecimento ao apoio prestado ao Programa de Treinamento de Epidemiologia de Campo de Cabo Verde, o EpiCV.

Os sócios, **Felipe Lopes** e **Érika Rossetto**, estiveram presentes como palestrantes. Os temas foram “Preparação e resposta a emergências com Go.Data” e “Orientação para resposta internacional a surtos com a GOARN”, respectivamente.

Parabéns aos dois pelas palestras enriquecedoras!

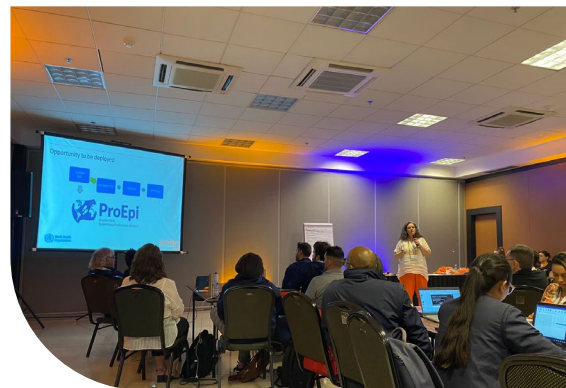

ProEpi na ExpoEpi



A ExpoEpi é a Mostra Nacional de Experiências Bem-Sucedidas em Epidemiologia, Prevenção e Controle de Doenças, considerado o maior evento de vigilância em saúde do país. Brasília sediou, no dia 7 de novembro de 2023, a 17ª edição desse evento, que recebeu uma quantidade recorde de trabalhos: foram 1800 submissões!



técnica científica na contribuição para o aprimoramento das ações de vigilância em saúde”.

Parabenizamos ambos pelos excelentes trabalhos e agradecemos pela contribuição com a saúde pública!



Nossos sócios **Gilton Almada** e **Gabriella Lima** (Foto 1) apresentaram juntos o trabalho intitulado “*Investigação de surto de histoplasmose em uma propriedade agrícola no município de Santa Leopoldina (ES) em 2023*”, que ficou em 1º lugar e recebeu menção honrosa; o segundo lugar também foi de um dos nossos sócios, **Marcos Lima** (Foto 2), que apresentou o trabalho intitulado “*Produção*

PARCERIAS



Tradução do R

O Epidemiologist R Handbook gratuito agora está disponível em português. Confira [aqui](#).

Esse livro de referência de código R para saúde pública, produzido pela organização sem fins lucrativos Applied Epi, já foi utilizado 2 milhões de vezes e está disponível em 8 idiomas!

Agradecemos aos tradutores da Associação Brasileira de Profissionais de Epidemiologia de Campo - **ProEpi** e ao TEPHINET Secretariat pelo apoio.

Acesse a versão em [Espanhol](#), e em [Francês](#).

Fluency Academy



A parceria com a Fluency Academy garante aos nossos sócios 60% de desconto para os cursos de oito idiomas e para um módulo de inglês business.

Os idiomas são: inglês, espanhol, alemão, francês, italiano, japonês, chinês e coreano. Vem conhecer mais de perto essa parceria em nosso Clube de Vantagens dos sócios.

Acesse o Clube de Vantagens no [Portal da ProEpi](#); na página inicial clique em “Exclusivo sócios” e entre na aba “Clube de Vantagens”; clique em “Quero participar” e pronto.

MISSÕES HUMANITÁRIAS



GOARN



Laís Relvas, sanitarista, epidemiologista e sócia da **ProEpi**, é egressa da 16ª turma do EpiSUS avançado e esteve em Moçambique atuando como epidemiologista e apoiando na elaboração dos Sitreps de cólera, por meio da parceria da **ProEpi** e a GOARN.

Saiba mais sobre a GOARN em nosso [site](#).

Lojinha da ProEpi

Se você ainda não conhece a nossa **Lojinha**, dê uma conferida!



Setembro foi o Mês do Epidemiologista e, com a participação de vocês, confeccionamos mais três produtos! Todos os itens da loja foram carinhosamente pensados para o nosso público e contamos com a participação de vocês para a produção! Vale a pena ver de novo como ficaram.

Quem veste a camisa da saúde pública?



Ana Rita, sócia e conselheira da ProEpi e usando a blusa tempo, pessoa e lugar. (Fortaleza)



Rogério Carmine, sócio da ProEpi, usando a blusa da ProEpi. (Manaus)



Ricardo Mexia, sócio da ProEpi usando a blusa da ProEpi no congresso da ESCAIDE (Barcelona)



Sarah Mendes, secretária-adjunta da ProEpi usando a blusa da ProEpi no congresso da TEPHINET (Brasília)



Erika Rossetto, sócia e conselheira da ProEpi (Mocambique)



Alessandro Igor, sócio da ProEpi usando o Pin da ProEpi (Brasília)



Gilton Almada, conselheiro da ProEpi usando a blusa da ProEpi na 17ª ExpoEpi (Brasília)



Da esq.à dir. Náthali Abreu (suporte); Gisleide Silva (administrativo); Guilherme Duarte (Soluções); Patricia Paiva (Diretora executiva) e Matheus Ponte (comunicação). Equipe da Secretaria-executiva da ProEpi.

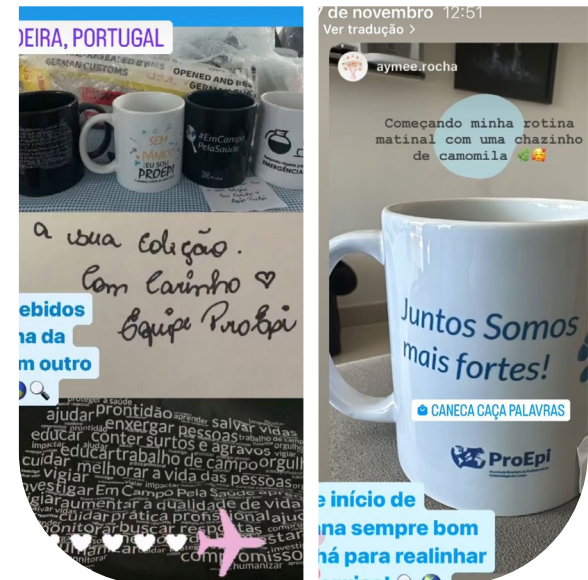

À esq. Sócia ProEpi, Soraya Machado (Madeira, Portugal). À dir. conselheira da ProEpi Aymee Medeiros (Fortaleza).



Acima. Nosso Sócio ProEpi, Yago Matos (Atalaia do Norte - AM).



Acima. Sócia ProEpi, Eliza Ramos seus produtos da lojinha da ProEpi (Campo Grande).



Acima. A estudante da UnB Taís Oliveira de Araújo também foram uma das pessoas que adquiriram um dos nossos produtos da lojinha.



Acima. Nossa Sócia ProEpi, Ana Paula Beckmann com seus recebidos da lojinha da ProEpi (Belém).



Acima. Sócia ProEpi, Bruna Romão com seus produtos da lojinha da ProEpi (S. Francisco do Sul - SC).



Acima. Sócia ProEpi, Tamara Cortez foi uma das que receberam os mimos da Lojinha da ProEpi.

Estas foram algumas pessoas utilizando nossos produtos ou mesmo registrando os recebidos. Esse ano tiveram muito mais e agradecemos de coração.

Acompanhe nossas redes e veja todos os sócios e pessoas interessadas usando nossos produtos.

NOVOS PRODUTOS PARA TODOS OS EPIS



Saiu do forninho nosso primeiro planner! Perfeito para ser impresso em formato A4 ou A5, ele conta com um manual de “qual gráfico usar” e um calendário das semanas epidemiológicas do ano, além de página para anotação de lembretes, calendário mensal, metas, lembranças etc.

Uma ótima opção de presente para aquele amigo da saúde pública!

[Faça o download do EpiPlanner.](#)

Esteve na sede



Tivemos muitas visitas na sede e registramos algumas para guardar na memória. Voltem logo, sócios e conselheiros! Ficamos muito felizes em recebê-los e esperamos que essas visitas sejam muito mais frequentes. E, aos que ainda não nos visitaram: **ansiamos pela oportunidade!**

É a **ProEpi** de portas abertas!



20 de Abril | Com: Sarah Mendes e Sergio Beltrão



19 de Abril | Com: Sarah Mendes



15 de Agosto | Com: Alexandre Menezes, Aymee Medeiros e Ana Rita Cardoso



20 de Abril | Com: Sarah Mendes, Matheus Ponte, Patrícia Paiva, Guilherme Duarte, Gisleide Pereira, Sérgio Beltrão e Mariana Lopes.



27 de Setembro | Com: Érika Rossetto



9 de novembro | Com: Gilton Almada, Maria Cristina Willemann e Roberto Dusi.

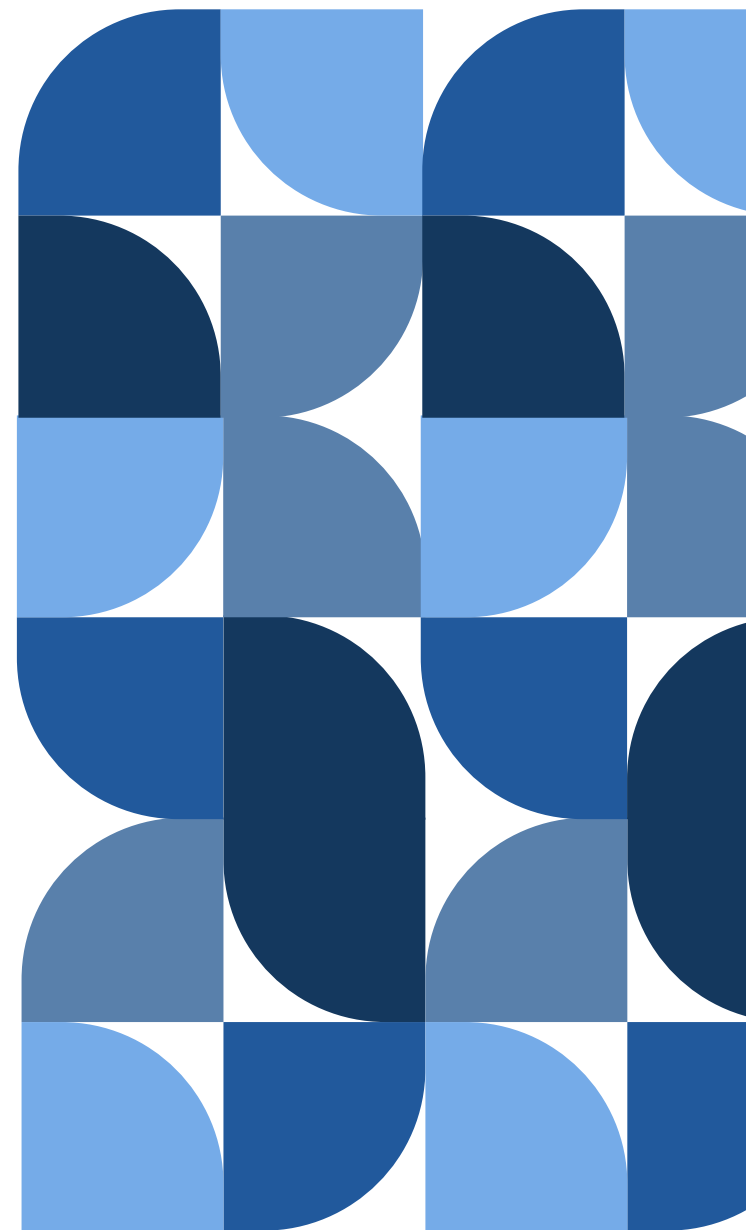

RESUMO

**3 Projetos com
financiamento
realizados**
(2 novos e finalização de outro)

**4 fontes
de recursos**

Entrada de Receitas
R\$ 1.308.795,84

Entrada de associações
R\$ 46.847,05

Vendas da lojinha
R\$ 4.615,70

Entrada de doações
R\$ 21,64



FINANCEIRO



ENTRADA DE RECEITAS



Neste ano, nossos recursos foram recebidos por meio de **4 fontes**, relacionadas a novos projetos executados e em execução. Além disso, contamos com a colaboração de nossos sócios por meio de pagamentos de anuidades e vendas de produtos, que também fizeram parte da nossa receita em 2023.

ENTRADAS	VALOR
London School - VBE	R\$ 804.014,37
Vital Strategies Comunidades Práticas	R\$ 249.115,00
Anuidades	R\$ 46.847,05
Doações	R\$ 21,64
Vendas Material ProEpi	R\$ 4.615,70
Reembolsos (ProEpi STP)	R\$ 338.658,56
TOTAL	R\$ 1.443.272,32

SUSTENTABILIDADE FINANCEIRA DA ASSOCIAÇÃO



Desde 2022, a **ProEpi** tem investido forças para a estruturação da sustentabilidade financeira das atividades mínimas através da anuidade e outras iniciativas, pois até os anos anteriores, as maiores receitas ainda eram destinadas para realização de projetos e não das atividades rotineiras. Em 2023, podemos dizer que estamos caminhando para a sustentabilidade financeira, onde as atividades rotineiras deste ano foram totalmente custeadas pela entrada de associações. Foram arrecadados R\$ 46.847,05 em anuidades, e deste foram pagos contas básicas de manutenção da **ProEpi**, conforme tabela abaixo:

CUSTOS FIXOS PROEPI	CUSTO MENSAL	TOTAL POR 12 MESES
Aluguel	R\$ 700,06	R\$ 8.400,72
Condomínio	R\$ 572,15	R\$ 6.865,80
Seguro Incêndio	R\$ 129,99	R\$ 259,98
Energia*	R\$ 130,00	R\$ 1.560,00
Internet	R\$ 249,80	R\$ 2.997,60
IPTU	R\$ 411,70	R\$ 2.058,50
Telefone	R\$ 54,99	R\$ 659,88
Contador	R\$ 1.500,00	R\$ 18.000,00
TOTAL	R\$ 3.748,69	R\$ 40.802,48

DESPEASAS

As despesas da **ProEpi**, incluindo custos de manutenção básica e execução de 4 projetos, foram divididas em 4 grandes grupos, são eles:

RECURSOS HUMANOS E SERVIÇOS

Referem-se ao pagamento de bolsas de pesquisa, prestação de serviços autônomos e contratos de consolidação da legislação trabalhista (CLT). Os impostos pagos sobre recursos humanos, transações e serviços contratuais também foram tratados.

IMPOSTOS

Apesar de Organizações Não Governamentais serem isentas do pagamento de alguns impostos, ainda temos que arcar com impostos trabalhistas como: FGTS, INSS, IRRF e impostos de bens de consumo como ISS e IPTU.

DESPEASAS OPERACIONAIS

São as despesas essenciais à manutenção do escritório, como por exemplo: tarifas bancárias, consultoria contábil, condomínios, aluguel e etc.

DESPEASAS NÃO OPERACIONAIS E PRODUTOS

Nesta categoria, se encaixam todas as outras despesas eventuais da **ProEpi**, como por exemplo: Viagens, diárias, correios e etc.

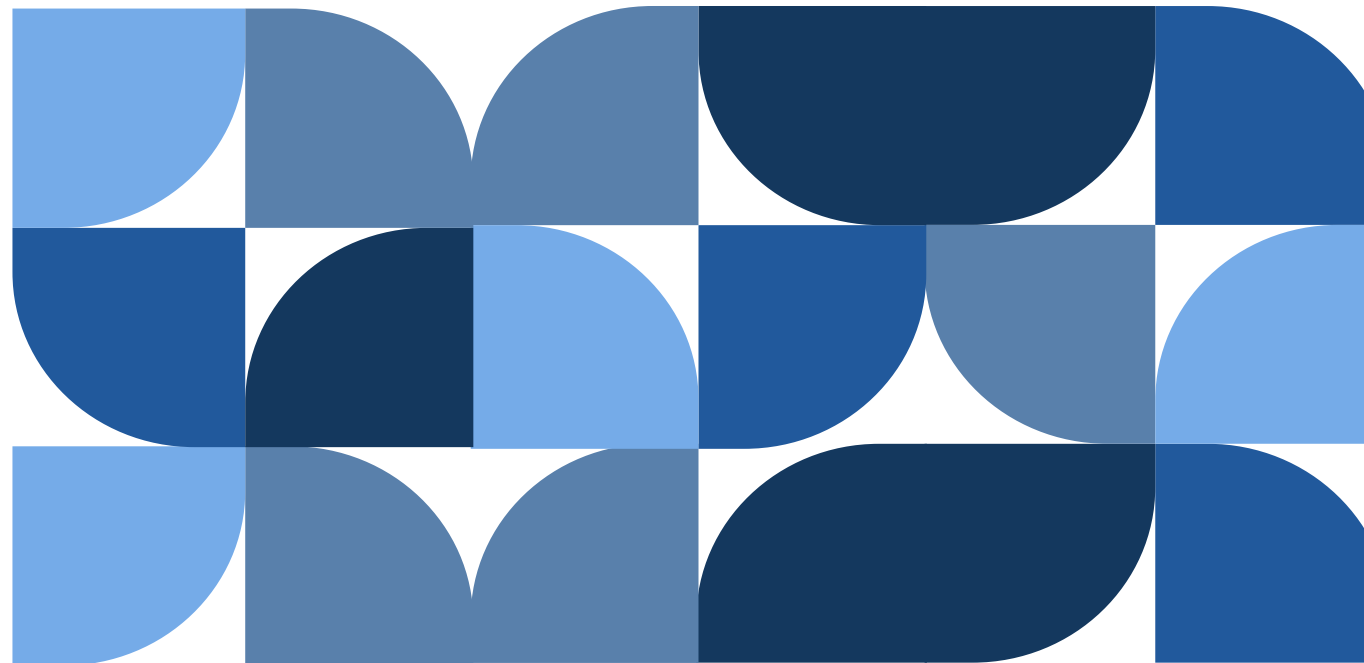

DESpesas

CATEGORIA	VALOR
RH/SERVIÇO	R\$ 644.949,31
DESpesas OPERACIONAIS	R\$ 112.946,23
DESpesas NÃO OPERACIONAIS/PRODUTOS	R\$ 934.995,33
IMPOSTOS	R\$ 75.765,84
TOTAL	R\$ 1.768.656,71

VOLUNTÁRIOS 

+30
voluntários

+2 mil
horas de trabalho

+20
voluntários no
Brasil equivalentes a
R\$313.960,00 reais de
trabalho realizado

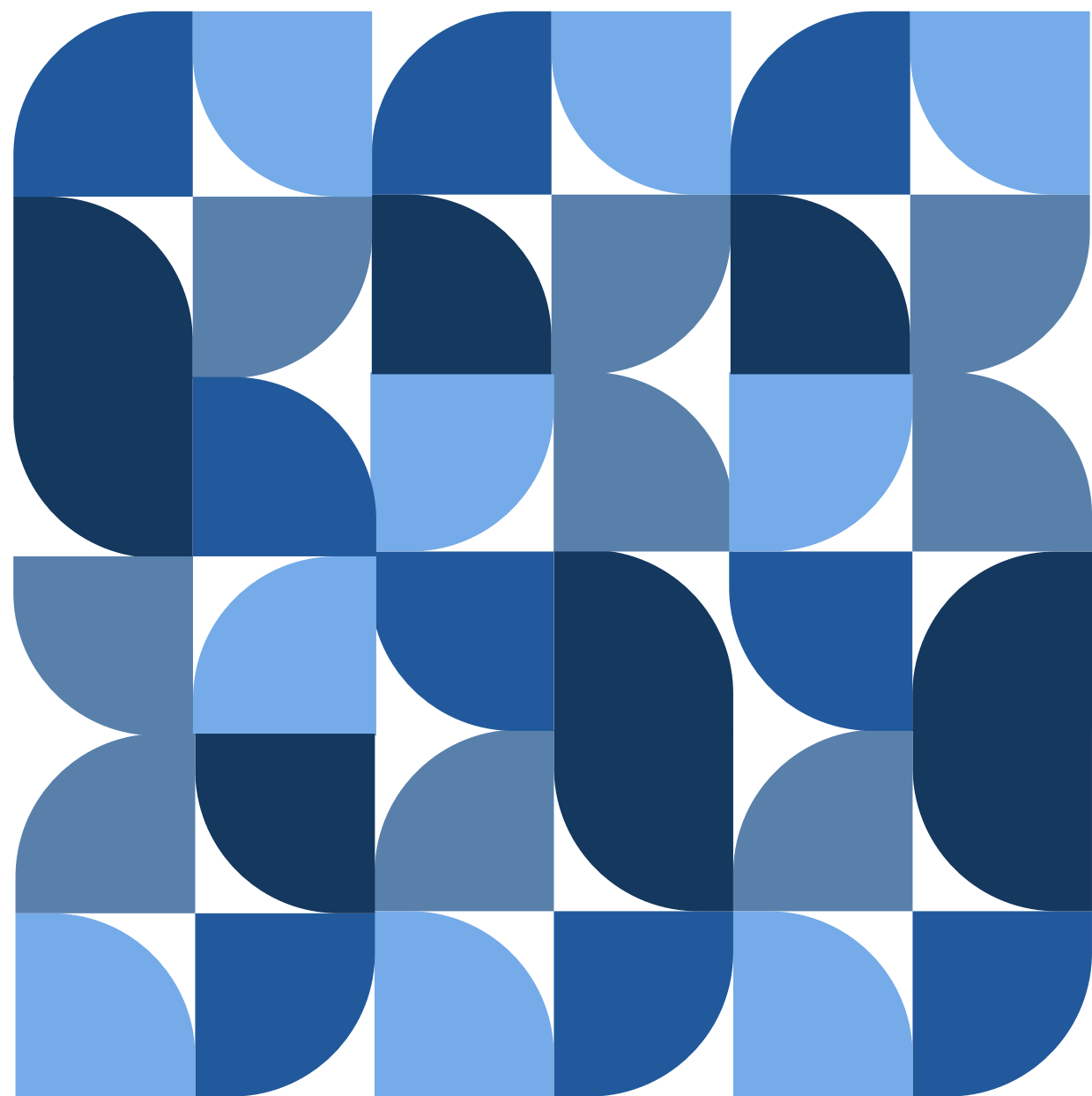

AGRADECIMENTOS

Foram tantas emoções em 2023, mas especialmente, temos que agradecer aos nossos sócios por fazer parte da história da **ProEpi** dedicando-se ao sucesso da trajetória da associação. Agradecemos a todos os profissionais, equipe da secretaria executiva, conselheiros, voluntários e nossos parceiros que tornaram possível a execução deste trabalho.

Somos o resultado da confiança, do apoio e da experiência profissional de cada um de vocês. Essa parceria que estabelecemos resultou em muitas conquistas e sucesso. Por vocês, esperamos oferecer sempre o melhor.

Para nós é sempre um prazer conectá-los ao amor pela saúde pública.

Com carinho,

Secretaria Executiva da ProEpi



FALE CONOSCO

✉ contato@proepi.org.br

🌐 proepi.org.br

✉ presidencia@proepi.org.br

✉ patricia.paiva@proepi.org.br

✉ sarah.mendes@proepi.org.br

Redes sociais

📷 [@redeproepi](https://www.instagram.com/redeproepi)

📘 [@AssociacaoProEpi](https://www.facebook.com/AssociacaoProEpi)

🌐 [company/proepi](https://www.linkedin.com/company/proepi)

🐦 [@Proepi_](https://twitter.com/Proepi_)

